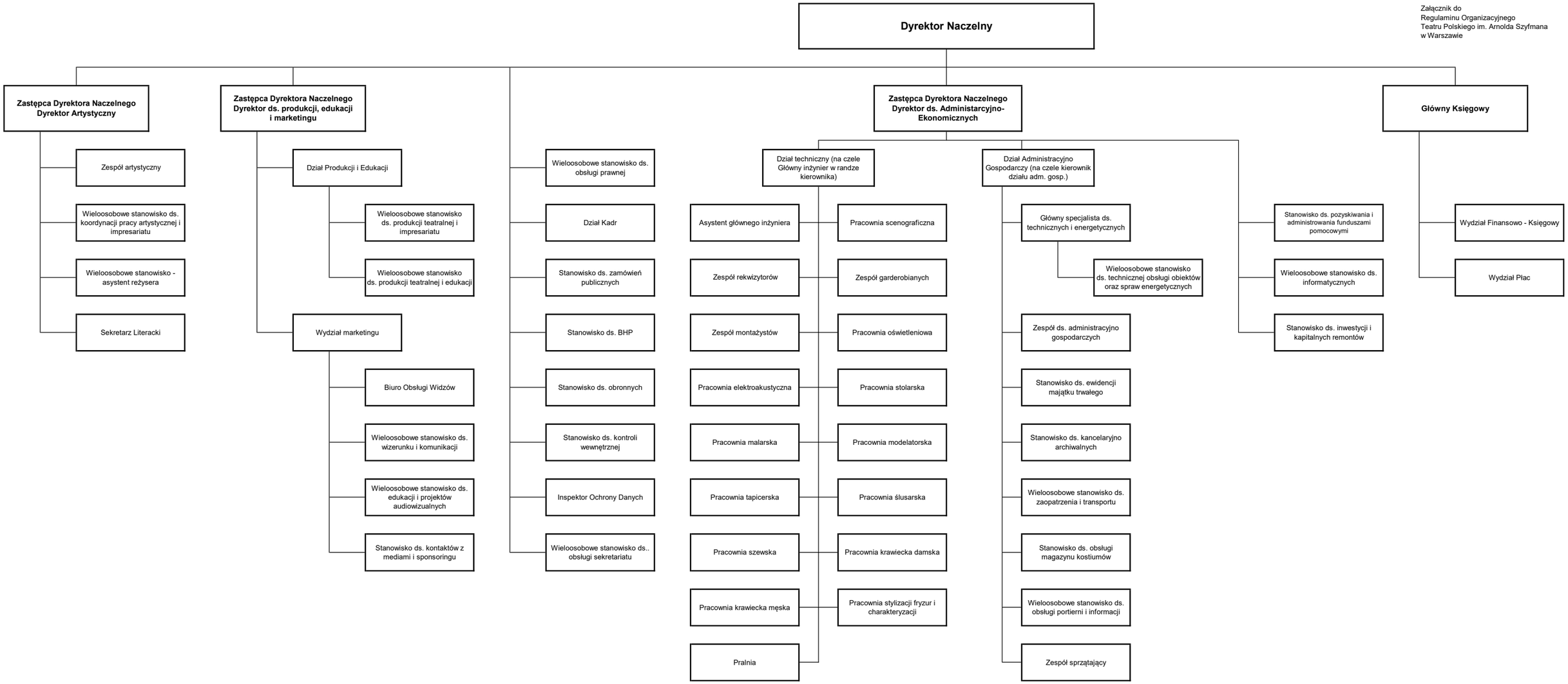Załącznik do
Regulaminu Organizacyjnego
Teatru Polskiego im. Arnolda Szyfmana
w Warszawie